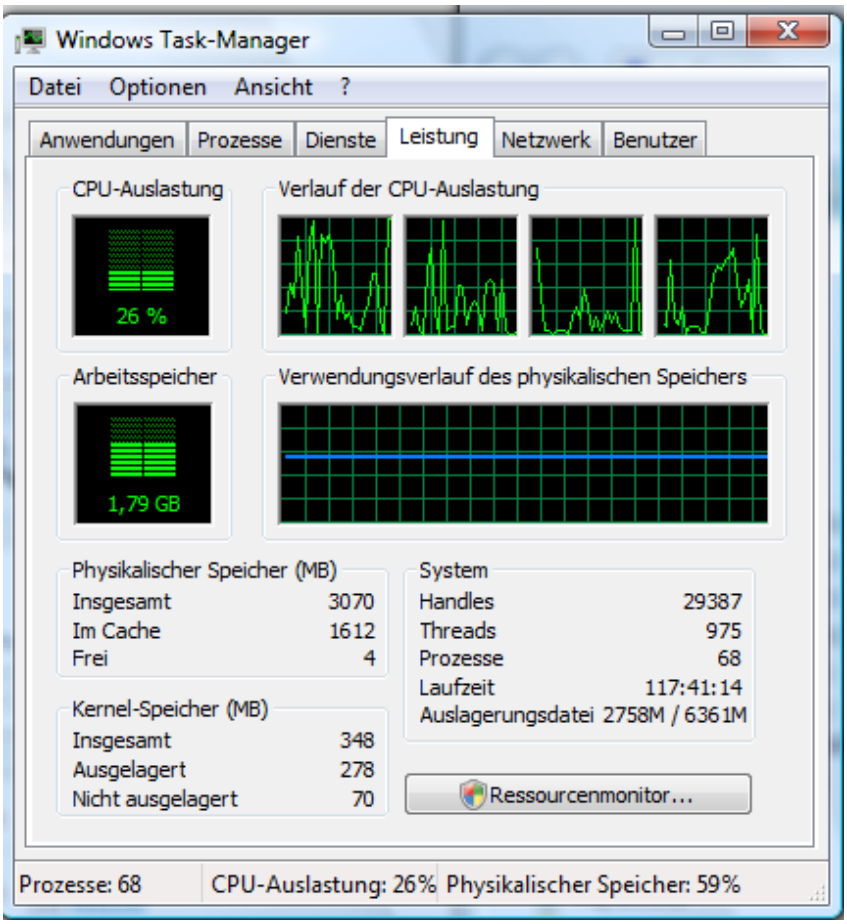
Windows Task-Manager
Datei Optionen Ansicht ?
Anwendungen Prozesse Dienste Leistung Netzwerk Benutzer
CPU-Auslastung
26 %
Verlauf der CPU-Auslastung
Arbeitsspeicher
1,79 GB
Verwendungsverlauf des physikalischen Speichers
Physikalischer Speicher (MB)
Insgesamt 3070
Im Cache 1612
Frei 4
Kernel-Speicher (MB)
Insgesamt 348
Ausgelagert 278
Nicht ausgelagert 70
System
Handles 29387
Threads 975
Prozesse 68
Laufzeit 117:41:14
Auslagerungsdatei 2758M / 6361M
Ressourcenmonitor...
Prozesse: 68
CPU-Auslastung: 26%
Physikalischer Speicher: 59%